

PROFIL PODŁUŻNY CIĄGU DRENARSKIEGO SD1-SD2

1 : 100/500

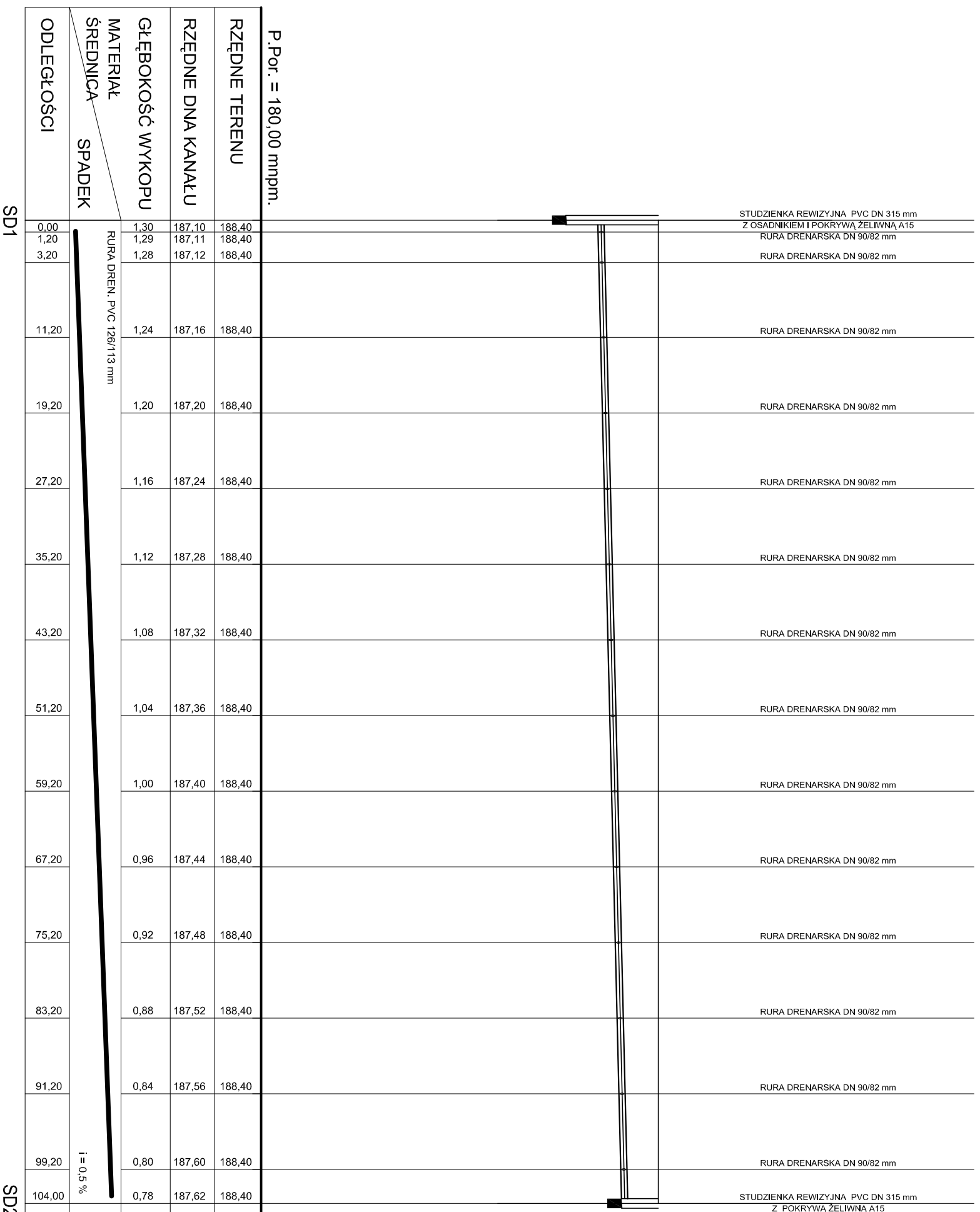

Obiekt: PRZEBUDOWA I ROZBUDOWA ISTNIEJĄCYCH ORAZ BUDOWA NOWYCH URZĄDZEŃ SPORTOWYCH I ICH ZAPLECZA NA TERENIE DZIAŁEK 1456/3, 1456/12 I 1912 obr. STUBNO			
Investor: Gmina Stubno 37-723 Stubno		Skala: 1:100/500	
Nazwa oprac.: Profil podłużny ciągu drenarskiego SD1 – SD2			
		Data: 08.2013r.	
		Nr rys.: 3	
Projektował:	Podpis:	Sprawdził:	Podpis:
mgr inż. Tadeusz Kędziera nr upr. PDK/0037/PWOS/09		mgr inż. Norbert Koprowicz nr upr. PDK/0201/POOS/10	